



|                      |                      |
|----------------------|----------------------|
| Väg                  | Fastighetsgräns      |
| Höjdkurva            | Stig                 |
| Strandlinje          | GC-väg               |
| Tunnel               | Heck                 |
| Mur                  | Särskrivt            |
| Plan/Staket/Sjängsel | Plan/Staket/Sjängsel |
| Rättighetsområde     | Rättighetsområde     |
| Gemenshetsområde     | Gemenshetsområde     |
| PLANBESTÄMMELSER     | Ändringsgräns        |
| Egenskapsgräns       | Ändringsgräns        |
| VA-UPPFÖRTER         | VA-UPPFÖRTER         |
| Vattenledning        | Vattenledning        |
| Spillvattenledning   | Spillvattenledning   |
| Tryckledning, spill  | Tryckledning, spill  |
| Drainageledning      | Drainageledning      |
| Leledning ur drift   | Leledning ur drift   |
| Arbetsfärd           | Arbetsfärd           |
| Formline             | Formline             |
| Barntid              | Barntid              |
| Lövrad               | Lövrad               |
| Trappa               | Trappa               |
| Gränspunkt           | Gränspunkt           |
| Thess                | Thess                |
| Markhöjd             | Markhöjd             |
| SH                   | SH                   |
| Sockelhöjd           | Sockelhöjd           |
| Hold                 | Hold                 |
| Färdigt              | Färdigt              |
| Galv                 | Galv                 |
| Mur                  | Mur                  |
| Staket               | Staket               |
| Sjängsel             | Sjängsel             |
| Plan                 | Plan                 |
| Gräns                | Gräns                |
| Ändringsgräns        | Ändringsgräns        |
| Ändringsgräns        | Ändringsgräns        |
| Ändringsgräns        | Ändringsgräns        |
| Ändringsgräns        | Ändringsgräns        |

**Gällande planer**  
Planhyv, planamn, aktbeckring, lagkraftsdatum  
Detaljplan, DP 173, 0182K-98/91, 1998-06-25  
Detaljplan, DP 4, 0182K-88/73, 1988-03-21  
Detaljplan, DP 439, 0182K-2008/49, 2008-02-22  
Planbestämmelser rias enbart in på aktuell fastighet.  
Stämmer fastigheten med gällande fastighetsplan eller tomtindelning, finns ej fastighetens areal: Del av fastigheterna  
Byggsändamål: tidsbestämd bygglov för nybyggnad

Skala i A3: 1:400

Fastighet

**Del av Sicklaön 13:87 och 13:135**

Kartan är giltig i två år från det datum då den upprättats. Kartans detaljer får inte ändras!  
**Koordinatsystem**  
SWEREF 99 18 00 Höjdsystem RH2000  
OBS! Planbestämmelser som anges i karta skrivs in som de står angivna i planen, i dess befintliga höjdsystem. Eventuell omräkning kan behövas göras för att karta och planbestämmelser ska vara i samma höjdsystem. Skillnaden mellan RH00 och RH2000 är +0,524m.

Nivåkurvorna är ingen exakt redovisning av höjden och bör inte användas vid detaljprojektering

Markdetaljer såsom murar etc är karterade från flygfoto och kan inte användas för detaljplanering.

Vid schaktning och andra markarbeten hänvisas till ledningskollen.se

01-IM8-64/2059.1 Avtalservitut Levande HUVUDAVLOPPSTUNNEL  
0182IM-01/38838.1 Avtalservitut Levande UTSKIT  
0182K-2014/107.1 Officialservitut Levande Dagvattenledning  
0182K-2014/107.2 Officialservitut Levande Dagvattenledning  
0182K-2014/107.3 Officialservitut Levande Dagvattenledning  
0182K-96/58.1 Ledningsrätt Levande Vatten Och Avlopp

Rättigheter inskrivna i Lantmäteriets fastighetsregister (OBS: Det kan finnas rättigheter som inte är inritade i kartan samt som ligger utanför området)  
FRM-akt Rättighetstyp Status Ändamål  
Officialservitut Levande Dagvattenledning

Samtälligheter/Gemenshetsanläggningar inskrivna i Lantmäteriets fastighetsregister: Uppgifter saknas

Lantmätarförklaring pågår på dagboksnummer 177514 (20170123)  
Det grönmärkade området ska överföras från 13:87 till 13:135.  
Planarbete pågår i området; förklaringen är vilandeförklarad för att invänta ny plan.

The drawing shall not be copied or be giving third party without Hallgruppen's consent

1 2 3 4 5 6 7 8

A A

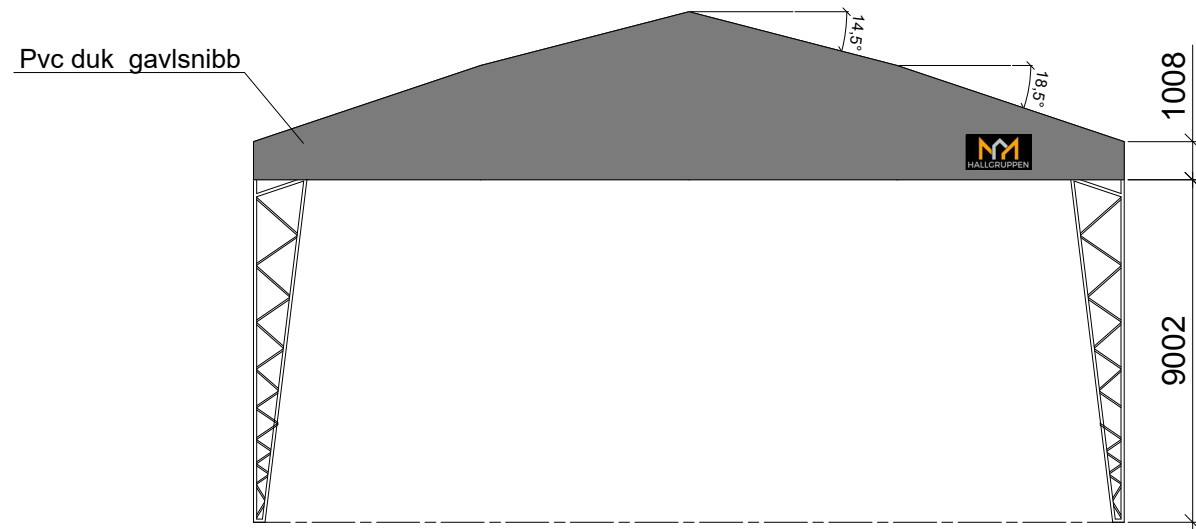

Åpen gavl med "gavlsnibb"

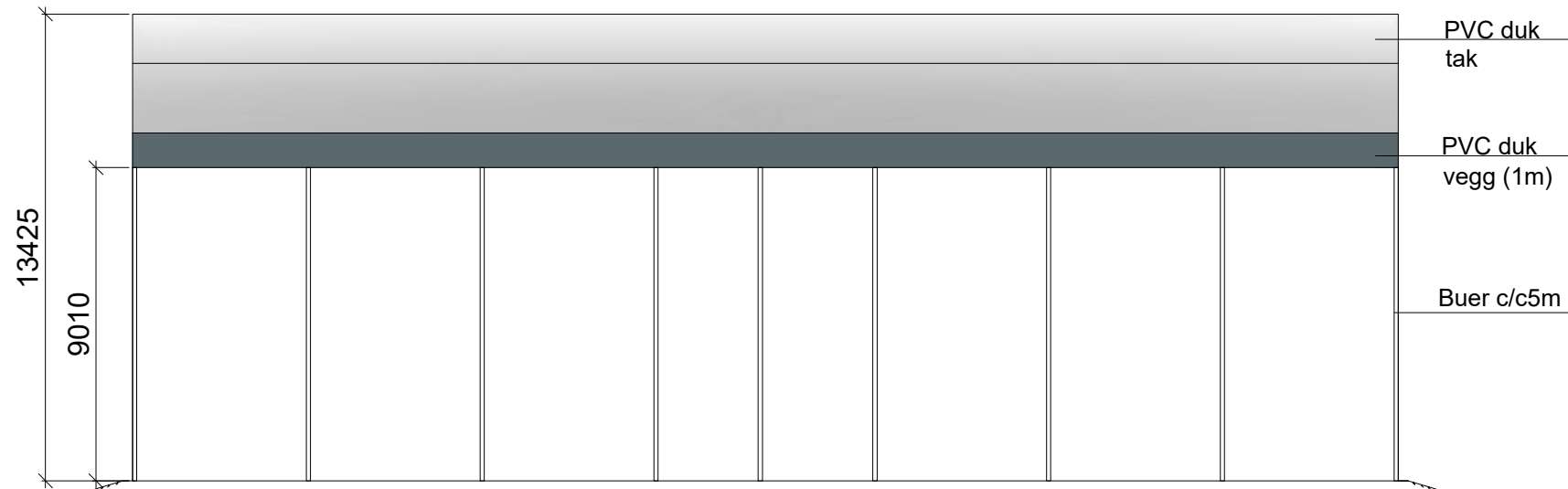

Fasade langside

PVC duk  
tak  
  
PVC duk  
vegg (1m)  
  
Buer c/c5m

|  |  |
|--|--|
| Kunde:<br>Pefab Nacka Strand                                     | Adress:<br>Augustendalsvägen 47<br>Nacka Strand<br>Stockholm |
| Hall type : K<br>Width : 22,9m<br>Height : 10m<br>Length : 36,3m | Fastighetsbeteckning:<br>=Sicklaön 13:135 13:87              |

| Rev no | Rev date   | Reason for issue     | Prepared by | Checked by |
|--------|------------|----------------------|-------------|------------|
| 1      | 29.06.2020 | Vedlegg til byggesak | TsB         | VU         |



Title:  
Bygglovsritning  
Halltype K - 22.8/10mx36,3mm  
Fasadetegning, gavl og langside.

|                                       |                |                     |
|---------------------------------------|----------------|---------------------|
| Drawing no:<br><b>HGK22,9-10-36,3</b> |                |                     |
| Scale:<br>1:200                       | Sheets:<br>3-3 | Rev no:<br><b>1</b> |

1 2 3 4 5 6 7 8

The drawing shall not be copied or be giving third party without Hallgruppen's consent

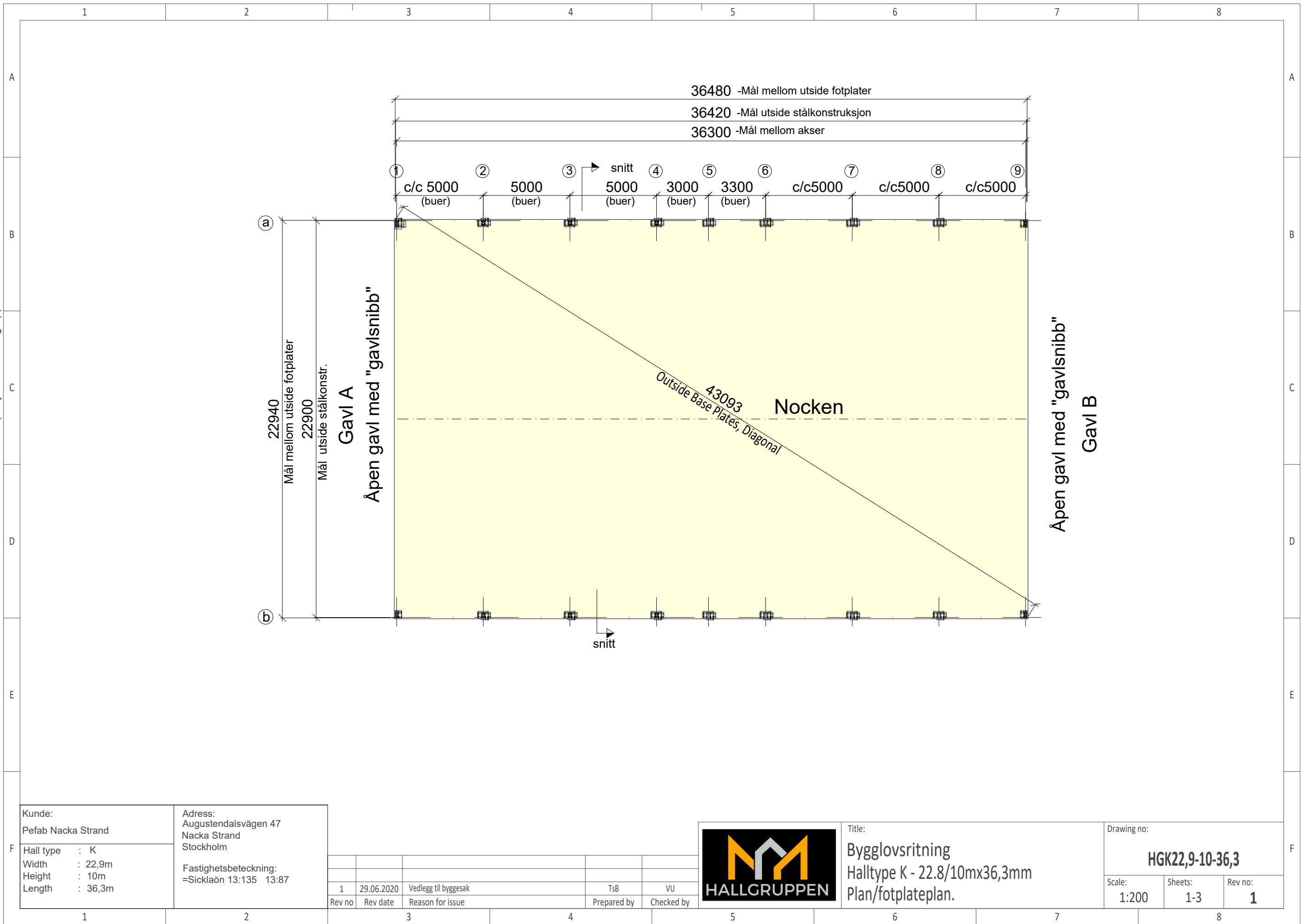

|  |  |
|--|--|
| Kunde:<br>Pefab Nacka Strand                                     | Adress:<br>Augustendalsvägen 47<br>Nacka Strand<br>Stockholm |
| Hall type : K<br>Width : 22,9m<br>Height : 10m<br>Length : 36,3m | Fastighetsbeteckning:<br>=Sicklaön 13:135 13:87              |

| Rev no | Rev date   | Reason for issue     | Prepared by | Checked by |
|--------|------------|----------------------|-------------|------------|
| 1      | 29.06.2020 | Vedlegg til byggesak | TsB         | VU         |



Title:  
**Byggløvsritning**  
Halltype K - 22.8/10mx36,3mm  
Plan/fotplateplan.

|                                       |                |                     |
|---------------------------------------|----------------|---------------------|
| Drawing no:<br><b>HGK22,9-10-36,3</b> |                |                     |
| Scale:<br>1:200                       | Sheets:<br>1-3 | Rev no:<br><b>1</b> |

The drawing shall not be copied or be giving third party without Hallgruppen's consent

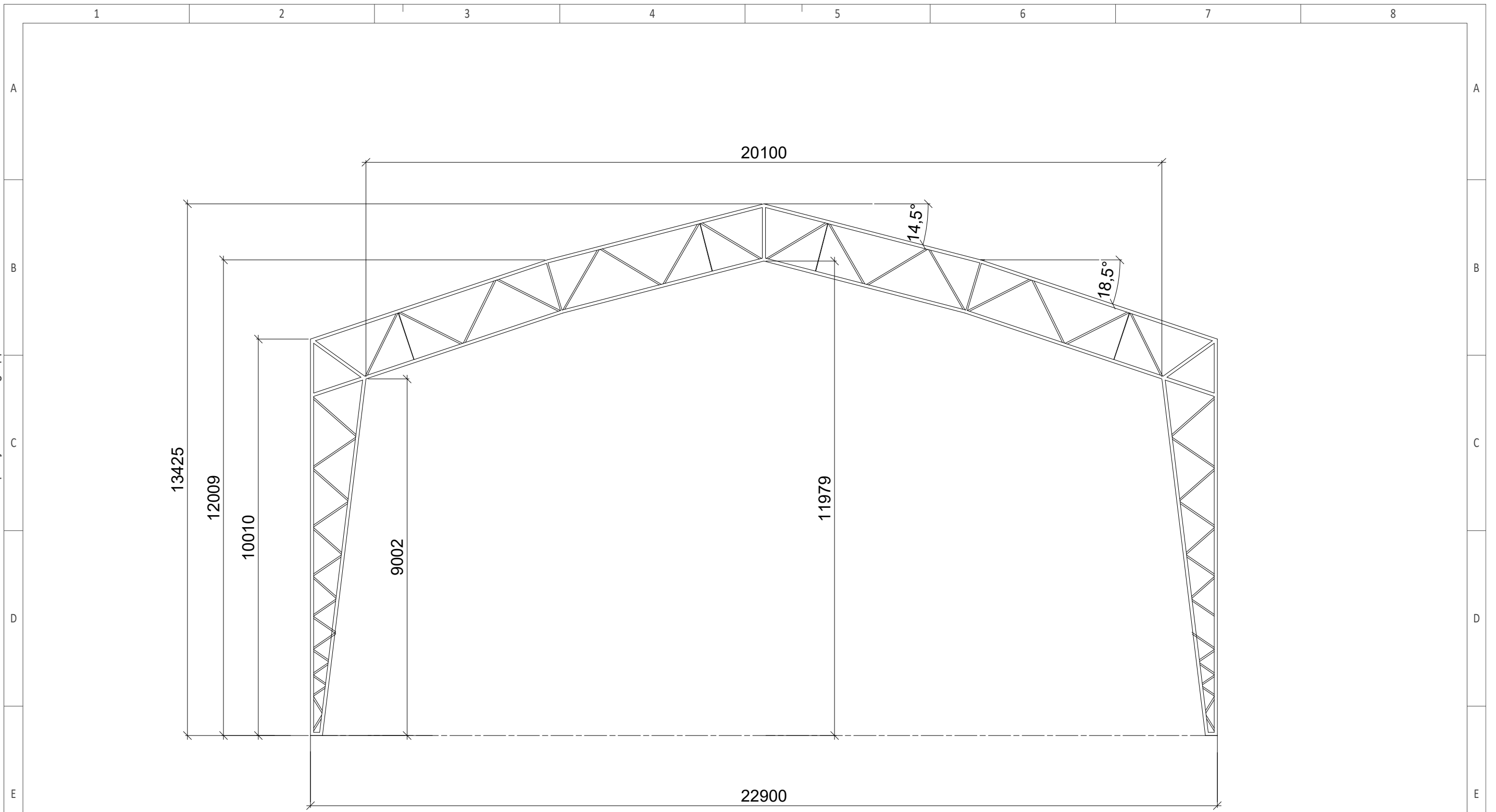

|  |  |
|--|--|
| Kunde:<br>Pefab Nacka Strand                                     | Adress:<br>Augustendalsvägen 47<br>Nacka Strand<br>Stockholm |
| Hall type : K<br>Width : 22,9m<br>Height : 10m<br>Length : 36,3m | Fastighetsbeteckning:<br>=Sicklaön 13:135 13:87              |

| Rev no | Rev date   | Reason for issue     | Prepared by | Checked by |
|--------|------------|----------------------|-------------|------------|
| 1      | 29.06.2020 | Vedlegg til byggesak | TsB         | VU         |



Title:  
**Bygglovsritning**  
Halltype K - 22.8/10mx36,3mm  
Snitt.

|                                       |                |                     |
|---------------------------------------|----------------|---------------------|
| Drawing no:<br><b>HGK22,9-10-36,3</b> |                |                     |
| Scale:<br>1:100                       | Sheets:<br>2-3 | Rev no:<br><b>1</b> |